证券代码 / 832789

诚栋®

# 诚栋营地

Chengdong Housing

# 产品手册

志存高远 主动作为

CONSTANTLY STRIVING TO BECOME THE TOP BRAND IN CHINA'S INTEGRATED HOUSING INDUSTRY

为成为中国集成房屋行业第一品牌不断前行

CHENGDONG HOUSING

# 目 录 CONTENTS


| | |
|---|---|
| 使命愿景价值观 | 4 |
| 项目分布 | 6 |
| 合作伙伴 | 8 |
| 产品体系 | 10 |
| 箱式房 | 12 |
| 组装房 | 22 |
| 钢结构房屋 | 26 |
| 轻钢别墅 | 30 |
| K 型活动房及创意建筑 | 32 |
| 企业介绍 | 34 |

使　　命：运用集成房屋产品和营地建设、运营维护服务，为客户提供工程营地整体解决方案

愿　　景：成为全球工程营地专家，为建设者服务； 实践中国优秀企业发展模式

核心价值观：诚信铸栋梁

诚栋营地
Chengdong Housing

# 项目分布 》
# FOOTPRINTS

**100 +** 国家 深度践行“一带一路”

**2000+** 营地 留有我们的足迹

# 合作伙伴 》
# PARTNERS

中国五矿
中国石油
Sinopec
中化 sinochem
中国有色矿业集团有限公司 China Nonferrous Metal Mining (Group) Co., Ltd
紫金矿业 ZIJIN MINING
力勤资源 LYGEND RESOURCES
青山控股集团 TSINGSHAN HOLDING GROUP
Yahua 雅化集团
CMOC 洛阳钼业
华友钴业 HUAYOU COBALT
赣锋锂业 GanfengLithium
天齐锂业 TIANQI LITHIUM
盛新锂能 CHENGXIN LITHIUM
西藏珠峰 TIBET SUMMIT
CATL 宁德时代

## 能源矿产客户
## ENERGY & MINERAL

WILLSCOT
LARSEN & TOUBRO It's all about Imagineering
HYUNDAI HEAVY INDUSTRIES CO.,LTD.
DAEWOO E&C
DANGOTE
ADNOC
SAIPEM
TATA
SAMSUNG
SAMSUNG C&T

## 国际客户
## ENR&TRADE

中国建筑
中国化学工程股份有限公司
中国能建 ENERGY CHINA
中国电建 POWERCHINA
江西中煤 ZHONGMEI GROUP
中煤集团
中信建设 CITIC CONSTRUCTION
中国中铁
中国铁建
哈电集团 HARBIN ELECTRIC CORPORATION
SEPCO 山东电建
国机集团 SINOMACH
山东黄金 SD-GOLD
国家电网公司 STATE GRID CORPORATION OF CHINA
中机公司 中国机械进出口(集团)有限公司 CHINA NATIONAL MACHINERY IMP. & EXP. CORP.
MCC 中国中冶
中国交建 CHINA COMMUNICATIONS CONSTRUCTION
中国三峡 China Three Gorges Corporation
CHEC 中国港湾 CHINA HARBOUR
DEC 东方电气 DONGFANG ELECTRIC
CMC
中国建材集团有限公司 China National Building Material Group Co.,Ltd.
HUAWEI
北京建工
SCG 上海建工
中核集团 CNNC
CNCEC
山东高速 SDHS
上海电气 SHANGHAI ELECTRIC
中工国际 CAMCE
CGGC
BUCG 北京城建集团
BUCC 北京任总集团
NFC 中国有色金属建设股份有限公司 CHINA NONFERROUS METAL INDUSTRY'S FOREIGN ENGINEERING AND CONSTRUCTION CO.,LTD
CHINA CIVIL 中国土木
北方国际
R.B

## 工程建设客户
## ENGINEERING

# 产品体系 》
# PRODUCTS

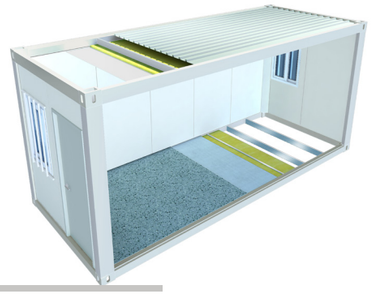

箱式房

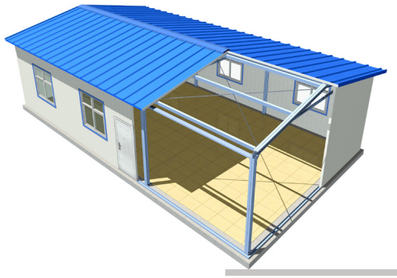

组装房

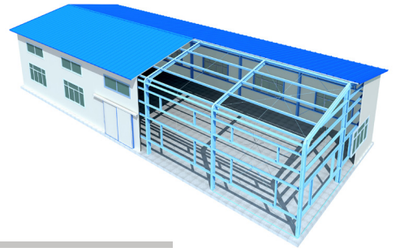

M 钢结构

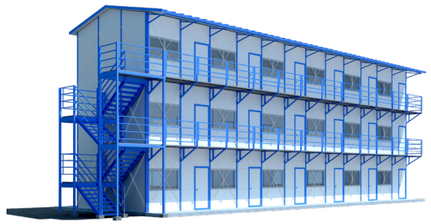

K 型活动房

# 创意及文旅建筑 》
# CREATIVE MODULE

撬装模块

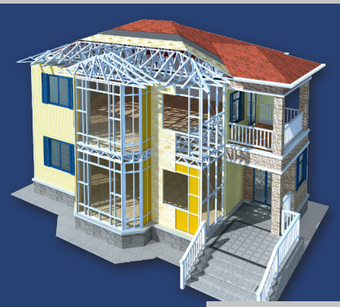

轻钢别墅

时光居所

三角屋

CHENGDONG HOUSING

# 箱式房 Container House

## 产品图

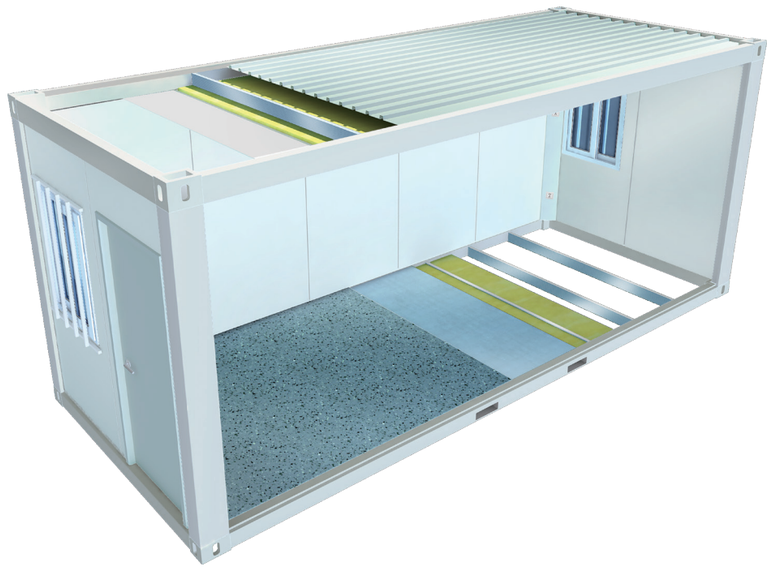

## 产品介绍

在一些特殊行业里，如采矿业、石油行业，现场施工环境相对恶劣，且受施工特点影响一直以来就有这样一种需求。房屋运抵现场后无需安装可以直接使用，随着工程进度房子可以整体移动到另外一个地方。由于需要整体吊装移动，对房屋的整体刚度要求比较高，相应的加工工艺也要求比较严格，该类房屋的制造成本相对较高，因此在国内发展一直比较缓慢。近年来由于我国经济水平的快速增长，该类房屋的发展也有了一个质的飞跃。

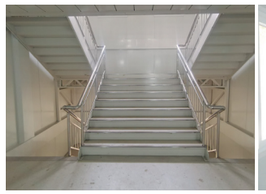

## 产品亮点

① 模块化：由于该类房屋长、宽、高都是固定的尺寸，这样就可以设几种固定的功能间布局，根据不同的使用要求，各功能的房屋之间可以进行灵活的组合，使之成为定型化的产品，批量化生产成为可能

② 高度集成化：现场无需二次装修，吊装落位即可入住

③ 整体移动：现场不需拆装就可以整体挪动，大大降低现场二次利用成本

④ 运输成本低：为了适应长距离海运，箱式房将房体分为屋面、地面、立柱、板材几个部分，几栋房子可整体打包成一个集装箱体积的独立包装直接进行远洋运输，节省了大量的运输费用

## 产品设计说明

① 产品类型：标准化产品，具有标准化模数，以箱体为基本单元，可单独使用，及水平、纵向联栋使用，最高可码放三层

② 单体规格：单体长：6055 mm（室内净尺寸 5845 mm）
单体宽：2990/2435 mm（室内净尺寸 2780/2220 mm）
单体高：2896 mm（室内净尺寸 2500 mm）

③ 设计参数：屋面活荷载：0.5KN/$m^2$
地面活荷载：2.0KN/$m^2$
风荷载：0.5KN/$m^2$

④ 框架：热镀锌型材，工厂预制

⑤ 房体保温：屋面保温：100 mm 玻璃丝棉
地面保温：100 mm 玻璃丝棉

⑥ 吊顶：彩钢吊顶

⑦ 地板：1.8mm 厚橡塑地板

⑧ 墙体：75mm 岩棉 / 玻璃丝棉彩钢复合板（选配 50 / 100 mm 岩棉 / 玻璃丝棉复合板）

⑨ 门：钢质门

⑩ 窗：塑钢推拉窗

⑪ 电气：屋面预制电路

⑫ 给水：延墙铺设

⑬ 排水：墙侧排水

CHENGDONG HOUSING

## 标准箱式房技术参数及配置

| 指标 | 详细 | 相关参数 |
|---|---|---|
| 尺寸 (mm) | 外尺寸 | 6055*2990*2896 |
| | 内尺寸 | 5845*2780*2500 |
| 重量 (kg) | 用钢量 | ≈800 |
| | 总质量 | ≈1520 |
| 荷载 (kn/㎡) | 屋面 | 0.5 |
| | 地面 | 2.0 |
| | 风压 | 0.5 |
| 传热系数 (w/(㎡·K) ) | 屋面 | 0.64 |
| | 地面 | 0.46 |
| | 墙板 | 0.47 |
| 组合形式 | 一层组合无限制，最高三层 | |
| **标准配置** | | |
| 颜色 | 灰白 | |
| 房体结构 | 整体屋面结构，热镀锌，定制冷弯型钢 | |
| | 整体地面结构，热镀锌，定制冷弯型钢 | |
| | Q235热镀锌钢带 | |
| 门 | 材质 | 钢质门 |
| | 规格（mm） | 840*2035 |
| | 开启方式 | 内开/外开 |
| 窗 | 材质 | 塑钢 |
| | 规格（mm） | 500*500 /800*500/ 800*1100 / 1120*1100 |
| | 开启方式 | 推拉 |
| | 玻璃 | 4mm+9A+4mm中空玻璃 |
| | 配件 | 纱窗、防盗护栏 |
| 墙板 | 类型 | 彩钢夹芯板 |
| | 纹理 | 内平板外橘皮纹 |
| | 整体厚度（mm） | 75 |
| | 彩涂板厚度（mm） | 0.4 |
| | 芯材及容重（kg/m³） | 岩棉 / 80 |
| 室内地面 | 材质 | 水泥纤维板+橡塑地面 |
| | 厚度（mm） | 18+1.8 |
| 保温层 | 屋面 | 100mm玻璃丝棉卷毡 |
| | 地面 | 选配 |
| 屋面排水 | 立柱排水 | 50 PVC落水管 |
| 电气配置 | 室外：接线器-2P（接地） 32A工业插头<br>室内：2*36W单管日光灯 /1*十位全塑照明箱 /3*五孔插座 /1*空调插座 /1*单开大按键开关 | |

*仅供参考，以实际需求为准

## 箱式房布局参考图

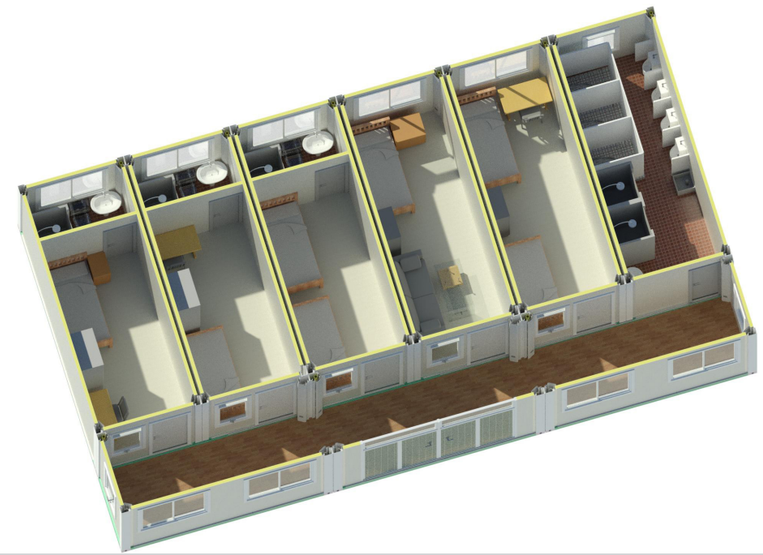

单人宿舍 布局一

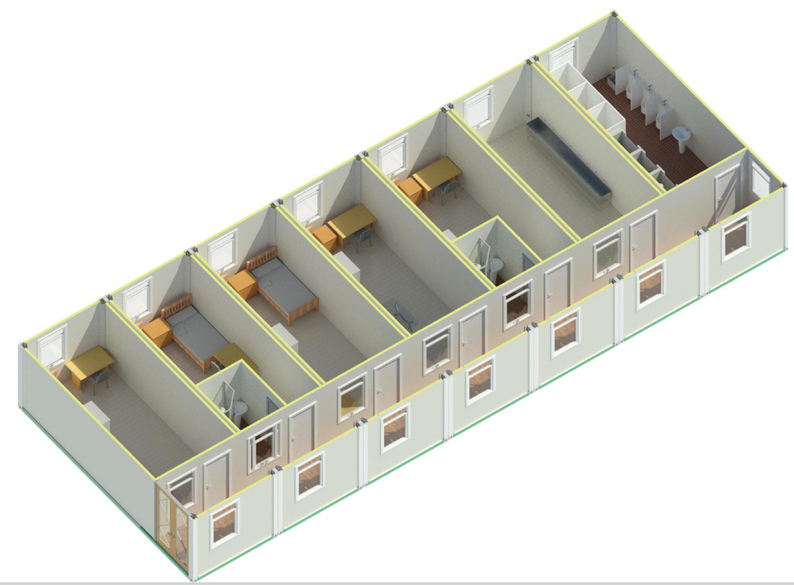

单人宿舍 布局二

# 箱式房 Container House

办公室 布局一

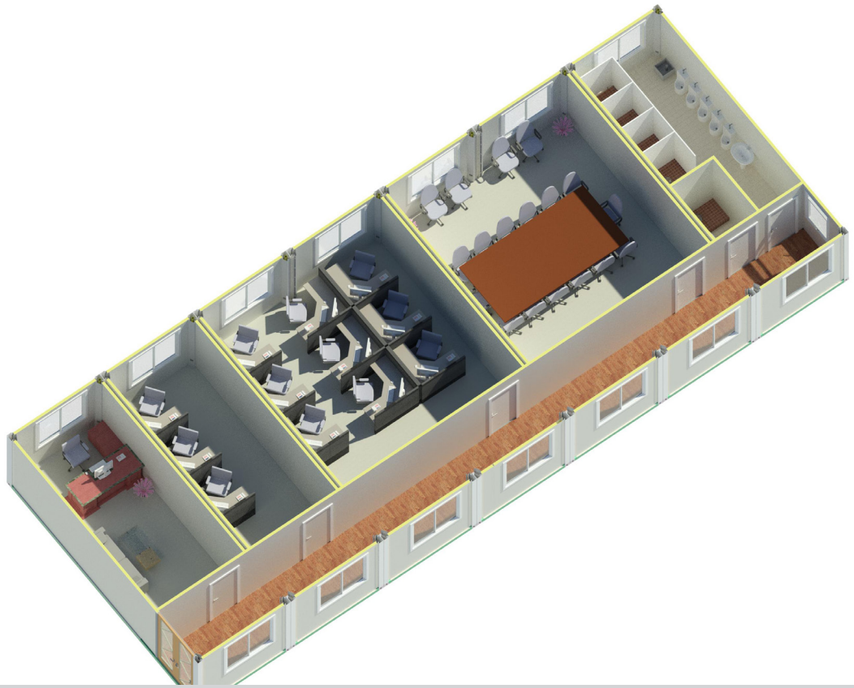

办公室 布局二

## 箱式房功能间效果图

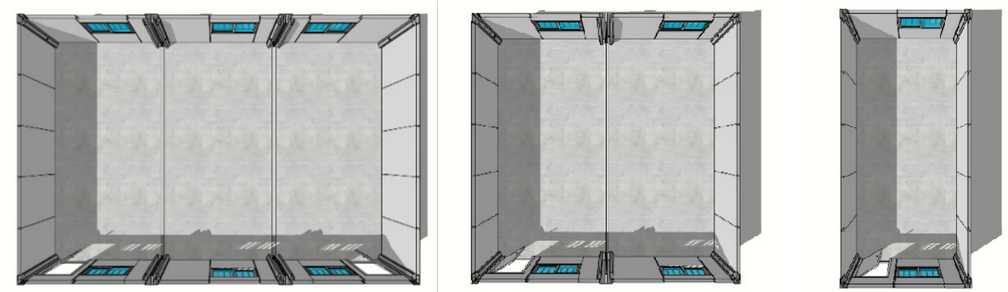

标准箱及联栋

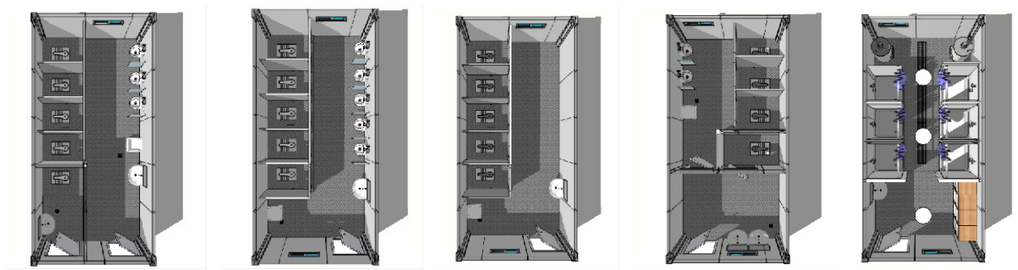

卫生间及淋浴间

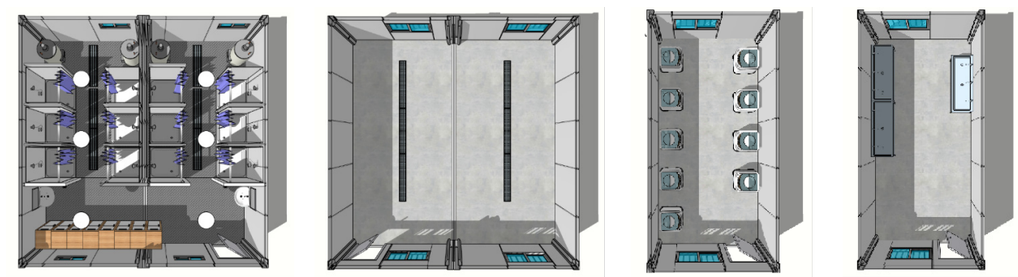

双拼淋浴间及盥洗间

# 箱式房 Container House

室内单双跑楼梯箱及室外楼梯

标准单人箱式房（独立卫浴）

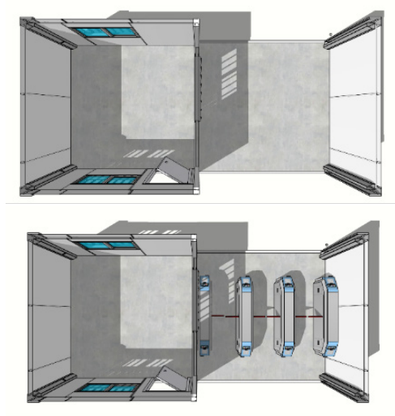

闸机门卫室

## 工程案例

中建集团阿尔及利亚嘉玛大清真寺项目

阿塔尔港口办公项目

俄罗斯项目

# 箱式房 Container House

## 工程案例

中石油管道局乍得营地项目

中建集团北京通州梨园项目

中建集团河北石家庄项目

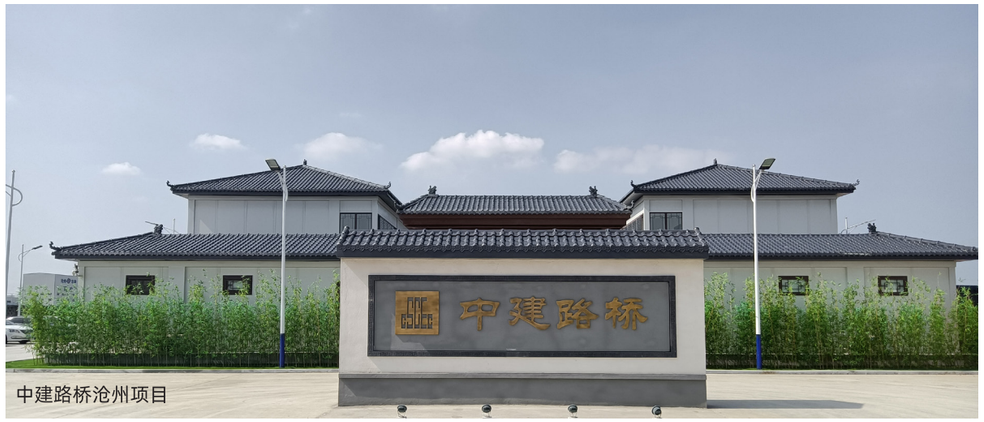

中建路桥沧州项目

唐山园博园旅游服务中心项目

利比里亚维和营地项目

# 组装房 ZA Type House

## 产品图

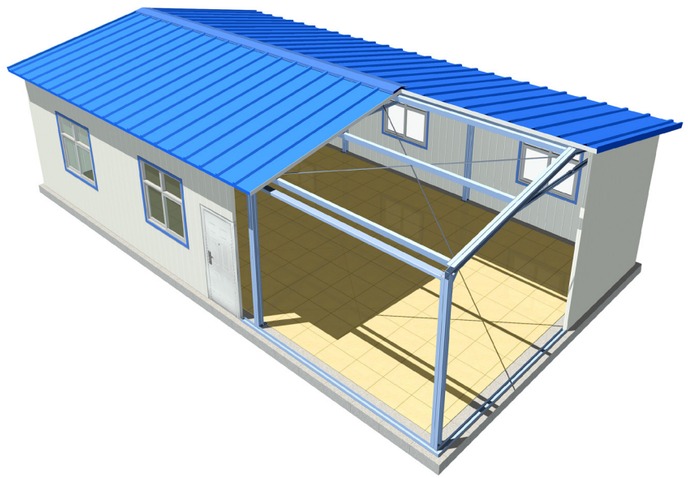

## 产品介绍

ZA型房屋是诚栋营地自主研发的一种集成房屋产品，房屋主体结构采用热镀锌钢带冷弯成型，并申请了专利。产品研发至今，经过5次较大的技术革新，无数次节点改进。此产品进入市场不久，便以良好的防腐性能、优良的密封和保温隔热性能，以及可根据个性化需求任意定制等特点受到广大工程企业的喜爱。

ZA型房屋布局灵活，适应环境能力强，因此房屋的使用范围非常广泛：从功能上来说，可以用做宿舍、办公、餐厅、娱乐室等功能用房；从行业上来说，涵盖建筑、铁路、公路、水利、石油、旅游和军事等领域；从地域上来说，无论是高温、高寒还是戈壁、沿海ZA房屋均能很好的适应。ZA型房屋是目前海外工程营地营房中的一种新兴产品。

## 产品亮点

① 结构安全：可以抵抗 11 级风，结构特殊处理后可抵御 17 级飓风

② 防腐性能好：结构均用薄壁的热镀锌冷弯型钢制成，防腐性能好

③ 加工周期短：可实现机械化、大批量生产，缩短了加工周期

④ 密封性能好：结构框架置于墙顶板内侧，外维护板材形成无缝连接

⑤ 安装速度快：结构体系为全螺栓连接，现场无需焊接，大大缩短施工周期

⑥ 设计灵活：可根据客户需求提供个性化设计

## 产品设计说明

① 产品类型：标准化产品，可实现定制化设计

② 房屋规格：长度：按板材模数设计，有推荐柱距

跨度：按板材模数设计，有推荐经济跨度，最大不超过 11m

檐高：按实际功能间需要设计，最大不超过 5m

③ 设计参数：屋面活荷载：0.5KN/$m^2$

风荷载：0.45KN/$m^2$

④ 结构：热镀锌冷弯型材

⑤ 房体维护：屋面板：75mm 厚 玻璃丝棉 / 聚苯彩钢夹芯板，可选配其他厚度

墙面板：75mm 厚 玻璃丝棉 / 聚苯彩钢夹芯板，可选配其他厚度

⑥ 吊顶：矿棉吸音板吊顶或潮湿环境使用硅酸钙板吊顶

⑦ 地面：可做架空地面

⑧ 门：钢制防盗门 / 复合板平开门，其它可根据需求设计

⑨ 窗：塑钢窗 / 铝合金窗，其它可根据需求设计

⑩ 基础：混凝土独立基础

CHENGDONG HOUSING

## 工程案例

中交集团肯尼亚蒙内铁路项目

中石油中缅管线南坎项目

中石油中缅管道皎漂营地项目

南非博茨瓦纳大学项目

中建巴哈马拿骚大型度假村项目

中交集团巴布亚新几内亚营地项目

中机塞尔维亚电厂营地项目

中机伊拉克撒哈拉电厂营地项目

# 钢结构房屋 ZM Type House

## 产品图-M钢结构

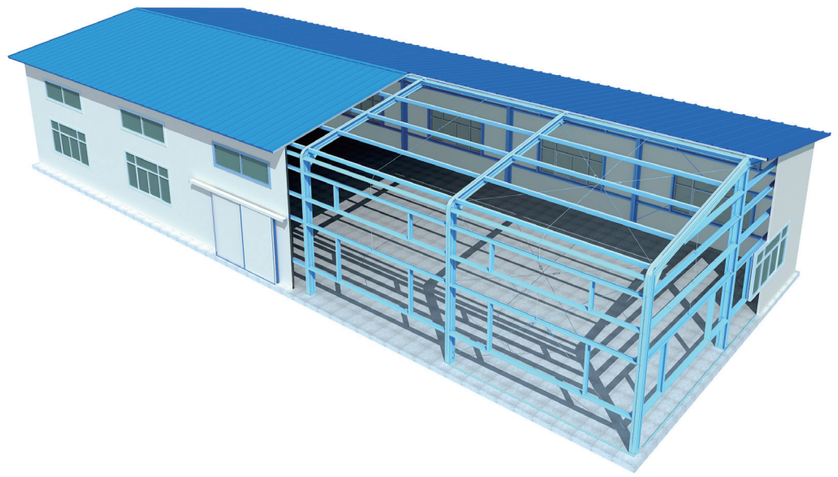

## 产品介绍

海外营地建设不仅需要住宿、办公用房，同样也需要一些生产用房，由于国内传统的H钢结构自身重量比较大，且加工周期较长，长途运输综合成本比较高。

能不能研发一种产品来应对这些问题呢？

在这一历史背景下诚栋营地的研发团队在传统门式钢架的基础上，选择了一种可冷弯成型，且可进行机械化批量生产的材料，先后经过多次技术改进，最终研发成功第一代ZM产品。目前该产品被广泛运用于海外营地建设中的厂房、库房、餐厅等大型的功能用房。

# 钢结构房屋 ZH Type House

## 产品图 -H钢结构

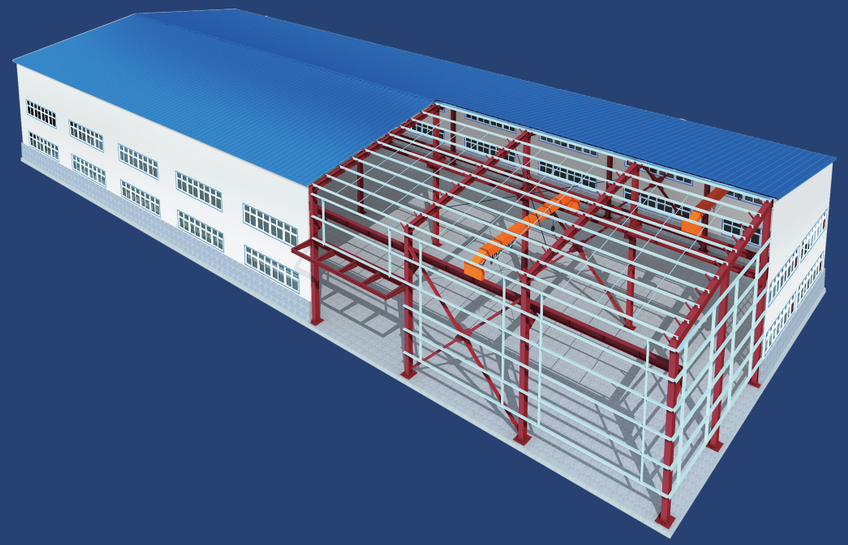

## 产品介绍

海外工程营地建设过程中，有一种特殊的需求，要求对房屋的设计更加灵活，如大跨度房屋、带吊车厂房。传统H钢结构可以很好的满足这种特殊的需求。

H型钢结构是以等截面或变截面H型钢为承重主体，以C型檩条及柱间支撑为辅助连接件，通过螺栓或焊接等方式固定，屋面和墙体采用彩涂压型钢板或夹芯彩钢板而形成的建筑体系。

CHENGDONG HOUSING

# 钢结构房屋

## 工程案例

中建巴哈马拿骚大型度假村项目

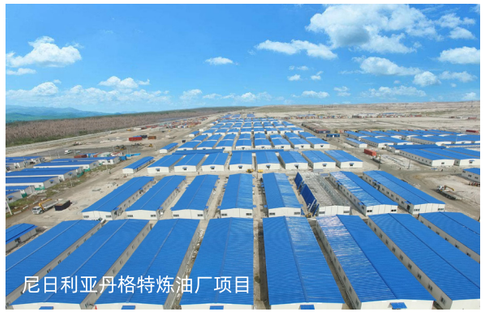

尼日利亚丹格特炼油厂项目

马尔代夫机场扩建项目

科特迪瓦港口扩建项目

# 轻钢别墅 Light Steel Villa

## 产品图

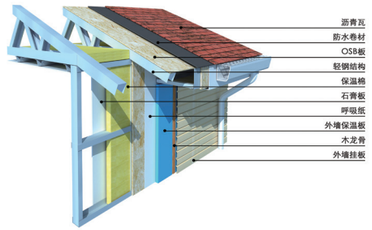


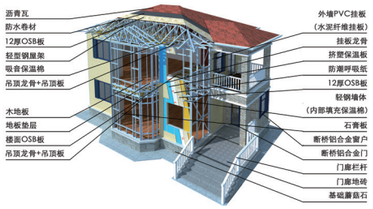


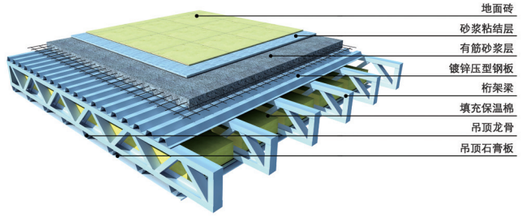


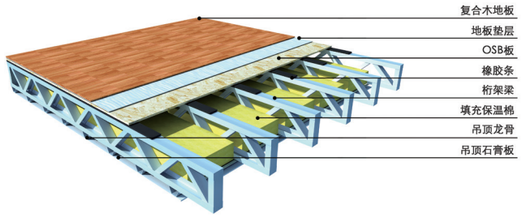


## 产品介绍

近年来随着中国工程企业在海外市场业绩的不断提升，越来越多的大项目被中国企业所承揽。在一些持续周期长的工程项目中，对营房开始出现了一种新的需求，项目建设过程所用的营房，一大部分可能作为后期整个项目运行阶段业主方的办公、生活场所，这样营房的整个服役周期就需要延长。

大型海外工程项目，项目人员在国外工作的时间比较长，加之海外工作、生活本身比较枯燥，如何给员工营造一个好的工作生活环境，越来越被广大海外工程企业所重视，海外生活品质提升，住宿、办公环境改善首当其冲。

在这些需求下就出现了一些新型的海外工程营地用房，如诚栋营地推出的半永久性的轻钢住宅产品。该类产品无论外观还是内饰都和普通的集成房屋有着本质的区别，使用年限可以达到25年以上。

## 工程案例

中机集团委内瑞拉中央电厂项目

CHENGDONG HOUSING

# K型活动房 K Type House

## 产品图

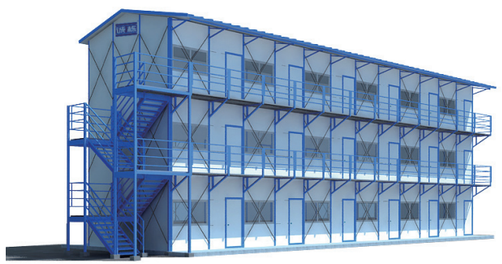
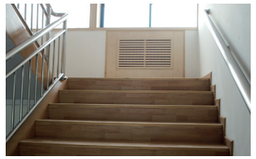

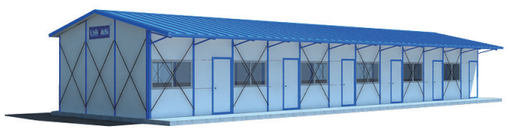

## 产品介绍

K型房屋是由国际最成熟的轻钢房屋产品演变而来，2002年诚栋营地将其引进并按中国标准加以技术改进后，作为一种标准化产品推向市场。由于K型房屋可以做到2层、3层的楼房，所以对于土地资源紧张的项目更加适合。加之国内施工现场生活用地普遍比较紧张，K型房屋迅速被国内建设者所接受，并快速占领中国市场，因自身的诸多优点至今被广大海内外建设者所广泛接受，目前已经被广泛应用于建筑、公路、水利、铁路、石油等领域。有优点也自然有一些瑕疵，由于自身设计特点决定，K型房屋密封性不是特别好，不建议在一些沙尘比较大的地区使用。



# 创意建筑 Custom Space

几何空间 - 月白

时光居所 C85

苹果屋

三角屋

CHENGDONG HOUSING

# 企业介绍 》
# ABOUT US

北京诚栋国际营地集成房屋股份有限公司，成立于1998年，是一家集科研、生产、营销为一体的集成房屋领域的专业化企业。在成立至今的16年里，北京诚栋锐意进取，不断突破，现已成为中国最大最强、技术最先进的全球工程营地建设服务提供商。

2001 年诚栋与中国地质工程集团合作的吉尔吉斯斯坦军营项目，拉开海外工程营地建设的序幕，同时也迈出了中国海外工程营地建设的第一步。截止目前，诚栋在海外 100 多个国家成功完成了上千个工程营地建设项目，服务包括：营地规划、房型设计、房体工厂化生产、海陆运物流、现场安装、室内装修、营地配套等。诚栋以其优良的产品质量、精湛的施工工艺及贴心的售后服务，赢得客户的广泛赞誉与好评。十余年丰富的海外营地建设工程经验，以及对于不同国家政策、法律、风土、人文、气候等影响工程顺利进行的重要因素的深厚积淀，使诚栋一直领跑中国海外营地建设，成为中国大型知名施工企业的首选营地建设专家。

对于已取得的成就，诚栋并不满足于此，而是始终保持高度的学习热情并十分重视企业的可持续发展战略，积极的与国际大型知名同行进行交流和学习。基于对行业的高度责任感及对国际国内集成房屋行业发展趋势的准确把控，2013 年诚栋做出重大战略性决策，与世界最大的模块房生产与租赁企业 Algeco Scotsman 强强联手，共同出资组建合资子公司安捷诚栋，其主要业务为面向国际、国内市场的箱式房租赁与销售。2014 年诚栋成立全资子公司北京怡居建筑科技有限公司，进一步引领集成房屋行业轻钢结构住宅领域的新发展。

从 1998 年至今天，从初生的不凡到如今的风华正茂，从开始的步履蹒跚到如今大步流星全速发展，诚栋人用专注走出了一条与众不同的创新发展之路。而诚信，是诚栋人对客户永远不变的承诺！更是诚栋的企业之魂！

“十载和谐建基业，百年诚信铸栋梁”！北京诚栋，这艘中国集成房屋行业“航母”，必将继续领航行业深发展，谱写企业新华章。

# 资质荣誉 》
# QUALIFICATION

统一社会信用代码 91110000669964380X8

**营业执照**

名　　称　北京诚栋国际营地集成房屋股份有限公司
注册资本　10291.4455万元
类　　型　股份有限公司(非上市、自然人投资或控股)
成立日期　2009年12月17日
法定代表人　赵军勇
住　　所　北京市通州区宋庄镇小堡艺术园区美术馆东街8号
经营范围　生产加工活动:轻钢及配件、金属构件及制品（限在外地从事生产经营活动）；销售活动:轻钢及配件、金属构件及金属制品、建筑材料、家具、卫生洁具用具、五金交电、物材；活动:房屋租赁、专业承包、劳务出口、技术进出口、代理进出口。（市场主体依自主选择经营项目，开展经营活动；依法须经批准的项目，经相关部门批准后依批准的内容开展经营活动；不得从事国家禁止或限制类项目的经营活动。）

登记机关　2022年09月05日

国家企业信用信息公示系统网址：http://www.gsxt.gov.cn　　国家市场监督管理总局监制

建筑业企业资质证书

企业名称：北京诚栋国际营地集成房屋股份有限公司
详细地址：北京市通州区宋庄镇小堡艺术园区美术馆东街8号
统一社会信用代码：91110000669964380X8 法定代表人：赵军勇
注册资本：10291.4455万元人民币 经济性质：股份有限公司(非上市、自然人投资或控股)
证书编号：D211770639　有效期：2028年08月15日
资质类别及等级：
建筑工程施工总承包贰级 2023/08/16;
*******
本使用件仅用于：仅限投标、承揽项目、资质维护
使用期限：2023-08-17至2023-11-16
企业最新信息
可通过扫描二维码查询
发证机关　北京市住房和城乡建设委员会（1）

建筑业企业资质证书

企业名称：北京诚栋国际营地集成房屋股份有限公司
详细地址：北京市通州区宋庄镇小堡艺术园区美术馆东街8号
统一社会信用代码：91110000669964380X8 法定代表人：赵军勇
注册资本：10291.4455万元人民币 经济性质：股份有限公司(非上市、自然人投资或控股)
证书编号：D311121674　有效期：2023年12月31日
资质类别及等级：
钢结构工程专业承包叁级 2010/12/02; *******
本使用件仅用于：钢结构制作、安装等项目工程
使用期限：2023-02-21至2023-05-20
企业最新信息
可通过扫描二维码查询
发证机关　北京市住房和城乡建设委员会（1）

安全生产许可证

编号：（京）JZ安许证字〔2022〕236115

单位名称：北京诚栋国际营地集成房屋股份有限公司
统一社会信用代码：91110000669964380X8
主要负责人：赵军勇
单位地址：北京市通州区宋庄镇小堡艺术园区美术馆东街8号
经济类型：股份有限公司(非上市、自然人投资或控股)
许可范围：建筑施工
有效期：2022年11月16日至2025年11月15日
证书状态：以北京市住房城乡建设委网站查询中心公示或扫描下方二维码信息为准。
备注信息：电子证书申请打印时间：2022-11-16
安全生产许可证最新信息以北京市住房城乡建设委网站查询中心公示或扫描下方二维码信息为准。
发证机关　北京市住房和城乡建设委员会（1）

专精特新

北京市“专精特新”中小企业

北京诚栋国际营地集成房屋股份有限公司

有效期三年：2022.10 – 2025.10

编号：2022ZJTX2839
北京市经济和信息化局

高新技术企业证书

企业名称：北京诚栋国际营地集成房屋股份有限公司　证书编号：GR202111006099
发证时间：2021年12月21日　有效期：三年
批准机关：

质量管理体系认证证书

注册号：017220250908M
兹证明
北京诚栋国际营地集成房屋股份有限公司
91110000669964380X8
注册/办公地址：北京市通州区宋庄镇小堡艺术园区美术馆东街8号，101118
生产地址：河北省唐山市开平区经济开发区永业公司西侧区，301506
建立的质量管理体系符合
GB/T19001:2016/ISO9001:2015 标准
认证/注册范围
预制装配式房屋的设计开发、生产和技术服务
初评通过日期：2004-12-10　发证日期：2022-09-11　证书有效期：2022-08-21 ~ 2025-08-20
换证日期：2022-12-21
证书应国家规定办办公司，需要时可有效期内查询有效性。
证书的有效性需要SGS可靠监督管理予以确认，并以证书二维码扫描结果为准。
本证书信息可在国家认证认可监督管理委员会官方网站 www.cnca.gov.cn 上查询，也可在公司网站 www.sgsgc.com 上查询。
IAF CNAS 签发
北京兴国环球认证有限公司
中国·北京　首都国际机场3-A-803 邮编:100053

环境管理体系认证证书

注册号：017220250905E
兹证明
北京诚栋国际营地集成房屋股份有限公司
91110000669964380X8
注册/办公地址：北京市通州区宋庄镇小堡艺术园区美术馆东街8号，101118
生产地址：河北省唐山市开平区经济开发区永业公司西侧区，301506
建立的环境管理体系符合
GB/T24001:2016/ISO14001:2015 标准
认证/注册范围
预制装配式房屋的设计开发、生产和技术服务及其场所所涉及的环境管理活动
初评通过日期：2008-03-19　发证日期：2022-09-21　证书有效期：2022-08-21 ~ 2025-08-20
换证日期：2022-12-21
证书应国家规定办办公司，需要时可有效期内查询有效性。
证书的有效性需要SGS可靠监督管理予以确认，并以证书二维码扫描结果为准。
本证书信息可在国家认证认可监督管理委员会官方网站 www.cnca.gov.cn 上查询，也可在公司网站 www.sgsgc.com 上查询。
IAF CNAS 签发
北京兴国环球认证有限公司
中国·北京　首都国际机场3-A-803 邮编:100053

职业健康安全管理体系认证证书

注册号：017220105028M
兹证明
北京诚栋国际营地集成房屋股份有限公司
91110000669964380X8
注册/办公地址：北京市通州区宋庄镇小堡艺术园区美术馆东街8号，101118
生产地址：河北省唐山市开平区经济开发区永业公司西侧区，301506
建立的职业健康安全管理体系符合
GB/T45001:2020/ISO45001:2018 标准
认证/注册范围
预制装配式房屋的设计开发、生产和技术服务及其场所所涉及的职业健康安全管理活动
初评通过日期：2022-07-11　发证日期：2022-07-11　证书有效期：2022-07-11 ~ 2025-07-10
换证日期：2022-12-21
证书应国家规定办办公司，需要时可有效期内查询有效性。
证书的有效性需要SGS可靠监督管理予以确认，并以证书二维码扫描结果为准。
本证书信息可在国家认证认可监督管理委员会官方网站 www.cnca.gov.cn 上查询，也可在公司网站 www.sgsgc.com 上查询。
IAF CNAS 签发
北京兴国环球认证有限公司
中国·北京　首都国际机场3-A-803 邮编:100053

全国招标投标领域信用认证

企业信用等级证书
Enterprise Credit Rating Certificate
证书编号：SX-20230418109
兹证明：
北京诚栋国际营地集成房屋股份有限公司
统一社会信用代码：91110000669964380X8
所成立的信用管理体系经审核符合：企业信用评级标准
企业信用AAA级
Enterprise credit AAA
颁发日期：2023年4月18日
有效期至：2026年4月17日
公示查询：www.xx315.world
www.cechd.org.cn
年审记录 Annual Inspection Status
证书真伪年审确认



全国招标投标领域信用认证

诚信经营示范单位
Demonstration unit of integrity management
证书编号：SX-20230418114
兹证明：
北京诚栋国际营地集成房屋股份有限公司
统一社会信用代码：91110000669964380X8
所成立的信用管理体系经审核符合：企业信用评级标准
企业信用AAA级
Enterprise credit AAA
颁发日期：2023年4月18日
有效期至：2026年4月17日
公示查询：www.xx315.world
www.cechd.org.cn
年审记录 Annual Inspection Status
证书真伪年审确认

全国招标投标领域信用认证

重服务守信用证书
Service and trustworthy enterprise
证书编号：SX-20230418113
兹证明：
北京诚栋国际营地集成房屋股份有限公司
统一社会信用代码：91110000669964380X8
所成立的信用管理体系经审核符合：企业信用评级标准
企业信用AAA级
Enterprise credit AAA
颁发日期：2023年4月18日
有效期至：2026年4月17日
公示查询：www.xx315.world
www.cechd.org.cn
年审记录 Annual Inspection Status
证书真伪年审确认

全国招标投标领域信用认证

诚信供应商企业
Integrity Supplier Enterprise
证书编号：SX-20230418116
兹证明：
北京诚栋国际营地集成房屋股份有限公司
统一社会信用代码：91110000669964380X8
所成立的信用管理体系经审核符合：企业信用评级标准
企业信用AAA级
Enterprise credit AAA
颁发日期：2023年4月18日
有效期至：2026年4月17日
公示查询：www.xx315.world
www.cechd.org.cn
年审记录 Annual Inspection Status
证书真伪年审确认

全国招标投标领域信用认证

质量服务诚信单位
Quality service integrity unit
证书编号：SX-20230418115
兹证明：
北京诚栋国际营地集成房屋股份有限公司
统一社会信用代码：91110000669964380X8
所成立的信用管理体系经审核符合：企业信用评级标准
企业信用AAA级
Enterprise credit AAA
颁发日期：2023年4月18日
有效期至：2026年4月17日
公示查询：www.xx315.world
www.cechd.org.cn
年审记录 Annual Inspection Status
证书真伪年审确认

全国招标投标领域信用认证

重质量守信用证书
Quality and trustworthy enterprise
证书编号：SX-20230418112
兹证明：
北京诚栋国际营地集成房屋股份有限公司
统一社会信用代码：91110000669964380X8
所成立的信用管理体系经审核符合：企业信用评级标准
企业信用AAA级
Enterprise credit AAA
颁发日期：2023年4月18日
有效期至：2026年4月17日
公示查询：www.xx315.world
www.cechd.org.cn
年审记录 Annual Inspection Status
证书真伪年审确认

全国招标投标领域信用认证

重合同守信用证书
Contract and trustworthy enterprise
证书编号：SX-20230418111
兹证明：
北京诚栋国际营地集成房屋股份有限公司
统一社会信用代码：91110000669964380X8
所成立的信用管理体系经审核符合：企业信用评级标准
企业信用AAA级
Enterprise credit AAA
颁发日期：2023年4月18日
有效期至：2026年4月17日
公示查询：www.xx315.world
www.cechd.org.cn
年审记录 Annual Inspection Status
证书真伪年审确认

全国招标投标领域信用认证

企业资信等级证书
Enterprise Credit Rating Certificate
证书编号：SX-20230418110
兹证明：
北京诚栋国际营地集成房屋股份有限公司
统一社会信用代码：91110000669964380X8
所成立的信用管理体系经审核符合：企业信用评级标准
企业信用AAA级
Enterprise credit AAA
颁发日期：2023年4月18日
有效期至：2026年4月17日
公示查询：www.xx315.world
www.cechd.org.cn
年审记录 Annual Inspection Status
证书真伪年审确认

# 会员组织 》
# MEMBER ORGANIZATIONS

## 诚栋营地
## 五大核心优势

- 规划设计优势
- 材料符标优势
- 工艺质量功能优势
- 服务保障优势
- 综合成本最低优势

集团企业：
怡居科技（别墅）公司 西安（运维服务）公司 海南子公司
武汉（物业）公司 莫桑比克子公司 俄罗斯子公司
安捷诚栋（合资）公司 新疆项目公司（新疆子公司筹办）

# 诚信铸栋梁

自我激励丨团队合作丨专业精进丨勇于创新

志存高远 主动作为


**北京诚栋国际营地集成房屋股份有限公司**

北京市通州区宋庄镇小堡艺术园区美术馆东街 8 号

4000-99-4000 www.cdph.com.cn